COMUNE DI OSIMO
PROVINCIA DI ANCONA
REGIONE MARCHE

CLASSIFICAZIONE ACUSTICA DEL TERRITORIO COMUNALE

ai sensi della Legge Quadro 447/95, D.P.C.M. 14/11/97
Legge Regione Marche 28/2001, D.G.R.M. 896/03

Aggiornamento 2023

COMUNE DI OSIMO
Sindaco: **Dott. Simone PUGNALONI**
Assessore all'Urbanistica e Patrimonio: **Dott.ssa Annalisa PASQUARECCI**
Responsabile Unico del Procedimento: **Arch. Manuela VECCHIETTI**

Tecnici Competenti in Acustica
Stefano **VIRGILITI** - ENTECA n. 3906
Andrea **ASCARI** - ENTECA n. 3544
Paolo **CAROTTI** - ENTECA n. 3184

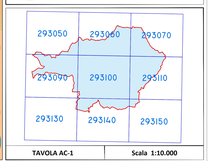

TAVOLA AC-1 | **Scala 1:10.000**

LEGENDA DELLE CLASSI ACUSTICHE
ai sensi D.P.C.M. 14 novembre 1997

		Valori limite assoluti LAeq, dBA in periodo diurno e notturno			
		ambiziosa		ammissibile	
Classe I	AREE PARTICOLARMENTE PROTETTE: rientrano in questa classe le aree nelle quali la quiete rappresenta un elemento di base per la fruizione del territorio stesso: ospedaliere, scolastiche, aree destinate al riposo ed allo svago, aree residenziali rurali, aree di particolare interesse urbanistico, parchi pubblici ecc.	45	35	50	40
Classe II	AREE PREVALENTEMENTE RESIDENZIALI: rientrano in questa classe le aree urbane interessate prevalentemente da traffico veicolare locale, con bassa densità di popolazione con limitata presenza di attività commerciali ed assenza di attività industriali ed artigianali.	50	40	55	45
Classe III	AREE DI TIPO MISTO: rientrano in questa classe le aree urbane interessate da traffico veicolare locale o di attraversamento, con densità di popolazione media, presenza di attività commerciali, uffici, con limitata presenza di attività artigianali e con assenza di attività industriali; aree rurali interessate da attività che impiegano macchine operatrici.	55	45	60	50
Classe IV	AREE AD INTENSA ATTIVITA' UMANA: rientrano in questa classe le aree urbane interessate da intenso traffico veicolare con alta densità di popolazione, con elevata presenza di attività commerciali, uffici, con presenza di attività artigianali; Le aree in prossimità di strade di grande comunicazione, e di linee ferroviarie, le aree portuali, le aree con limitata presenza di piccole industrie.	60	50	65	55
Classe V	AREE PREVALENTEMENTE INDUSTRIALI: rientrano in questa classe le aree interessate da insediamenti industriali e con scarsità di abitazioni.	65	55	70	60
Classe VI	AREE ESCLUSIVAMENTE INDUSTRIALI: rientrano in questa classe le aree esclusivamente interessate da attività industriali e prive di insediamenti abitativi.	65	65	70	70

LEGENDA DELLE INFRASTRUTTURE DEI TRASPORTI VEICOLARI
ai sensi D.P.R. 142/04

Valori limite assoluti LAeq, dBA in periodo diurno e notturno

Fascia di pertinenza acustica B	D.P.R.142/04 - CATEGORIA A autostrade (ESS – A14 Adriatica) Fascia di pertinenza acustica A - 100 mt. dal ciglio esterno della carreggiata Fascia di pertinenza acustica B - 150 mt. dal limite della fascia A	FASCIA A FASCIA B	50 40 50 40
Fascia di pertinenza acustica B			70 60 65 55
Fascia di pertinenza acustica B	D.P.R.142/04 - CATEGORIA B strade extraurbane principali (S.S. 16 "Adriatica") - ancora non nella cartografia Fascia di pertinenza acustica A - 100 mt. dal ciglio esterno della carreggiata Fascia di pertinenza acustica B - 150 mt. dal limite della fascia A	FASCIA A FASCIA B	50 40 50 40
Fascia di pertinenza acustica A (mt. 100)	D.P.R.142/04 - CATEGORIA Da Strade urbane di scorrimento, governatorative ascrivibili alla Ca	FASCIA A	Si applicano i valori limite assoluti di immissione di cui alla Tabella C del DPCM 14/11/97
Fascia di pertinenza acustica A (mt. 100)	D.P.R.142/04 - Tabella 1 CATEGORIA D STRADE DI NUOVA REALIZZAZIONE Strade urbane di scorrimento, governatorative ascrivibili alla Ca	FASCIA A	Si applicano i valori limite assoluti di immissione di cui alla Tabella C del DPCM 14/11/97
Fascia di pertinenza acustica A (mt. 100)	D.P.R.142/04 - CATEGORIE E ed F - STRADE PROVINCIALI Genericamente ascrivibili alla Ca Strade extraurbane secondarie, ex D.M. 5/11/01 art. 2 comma 2 (Cat. C1 ex D.M. 6/11/92 e D.M. 26 luglio 2001), le strade provinciali sono ancorate alla Categoria F Strade Locali	FASCIA A	Si applicano i valori limite assoluti di immissione di cui alla Tabella C del DPCM 14/11/97

LEGENDA DELLE INFRASTRUTTURE DEI TRASPORTI FERROVIARI
ai sensi D.P.R. 459/97

Valori limite assoluti LAeq, dBA in periodo diurno e notturno

Fascia di pertinenza acustica B	D.P.R.459/98 LINEA FERROVIARIA ANCONA-ROMA Fascia di pertinenza acustica A - 100 mt. dall'asse del binario più esterno Fascia di pertinenza acustica B - 150 mt. dal limite della fascia A	FASCIA A FASCIA B	50 40 65 55
Fascia di pertinenza acustica B			70 60 65 55
Fascia di pertinenza acustica B			

LEGENDA DEI TEMATISMI
individuati ai sensi della L.R. 28/01 e DGRM 896/03

S - S - edifici ed aree scolastiche e per l'istruzione, pubblici e privati

Solo i corpi di fabbrica e gli edifici inerenti nelle specifiche aree, sono ancorandoli alla classe I o sono assegnatali a protezione acustica con le prestazioni previste dal DPCM 5/12/97, DM 11/01/2010, DM 29 dicembre 2010 e DM 11 gennaio 2017 (CAM).

ASILO NIDO
12 - ASIL0 DEI BIMBI Via Martiri della Libertà , 31
13 ASILO NIDO COLLEFIORITO
27 ASILO NIDO ARCA DEI BIMBI

INFANZIA
1 FORNACE FAGIOLI via San Gennaro, 2
3 BORGO SAN GIACOMO via Roncisvalle, 17/B
4 BRUNO DA OSIMO via Santa Lucia, 10
5 MADONNA Foro Boario Piazza Giovanni XXIII, 21
10 PETER PAN - SAN SABINO San SabinoVia Santa Cecilia
11 GIROTONDO Via Martiri della Libertà , 31
18 CAMPOCAVALLO Campocavallo via del Covo, 19
21 VINCENZO ACQUA Padiglione Via Montefanese, 116
23 PASQUETEMPO Passatempo Via Montefanese, 224
24 ELEOFARDO "PASSATEMPO" Passatempo Via Annendola (centro commerciale)
28 ARCOMAGICO San Biagio Via Manzoni,3- Via Carlo Goldoni,5
31 MONTESSORI Osimo Stazione Via Massimo D'Azeglio, snc
32 SORRISO DEI BIMBI Abbadia Via Adbadia,30

PRIMARIA
1 FORNACE FAGIOLI via San Gennaro, 11
4 BORGO SAN GIACOMO via Roncisvalle, 11/A
8 BRUNO DA OSIMO Via Santa Lucia, 10
17 MARTA RUGO Via A. Moro, 72
19 CAMPOCAVALLO Campocavallo via Iesisi, 42
20 CAMPOCAVALLO
21 PASQUEDOM Padiglione Via Montefanese, 110
22 MONTEGALLO Passatempo Via S. Pertini, 3
25 MONTESTORTO Via di Jesi, 252
29 ARCOBALENO San Biagio Via Pascoli, 7/9
30 MADRE TERESA DI CALCUTTA Osimo Stazione Via Massimo D'Azeglio, snc

SECONDARIA
5 GIULIO CESARE piazzale Bellini, 1
6 CHRISTINE KRUEGER Piazzale Bellini, 2
7 G.LEOPARDI "BORGO SAN GIACOMO" Via Chiaravallese, 3
24 G.LEOPARDI "PASSATEMPO" Passatempo Via Annendola (centro commerciale)
28 CHRISTINE KRUEGER San Biagio Via Pascoli, 7/9
30 GIOVANNI PAOLO II - OSIMO STAZIONE Osimo Stazione Via D'Azeglio, 11

ISTITUTI SUPERIORI
14 I.I.S. "MARCONI-MEUCCI
15 I.I.S. CORRIGONI-CAMPANA
16 I.I.S. CAMPANA LICEO CLASSICO E SCIENTIFICO
9 ISTITUTO MUZIO GALLO Via Il Giugno

H - H - Ospedali, poliambulatori, strutture di assistenza sanitaria, con o senza degenza, pubblici e privati

Solo i corpi di fabbrica e gli edifici inerenti nelle specifiche aree, sono ancorandoli alla classe I o sono assegnatali a protezione acustica con le prestazioni previste dal DPCM 5/12/97, DM 11/01/2010, DM 29 dicembre 2010 e DM 11 gennaio 2017 (CAM).

AV - AV- avio superfio

C - C - aree ed edifici cimiteriali

APOL - APOL- Polgono di tiro sportivo

AAT - AAT- aree destinate ad attre attività temporanee

ASK - ASK - area del parco Skate Board

AAT - AAT- aree destinate allo svolgimento di attività temporanee o di manifestazioni in luogo pubblico o aperto al pubblico e per spettacoli a carattere temporaneo ovvero mobile, qualora comportino l'impiego di macchinari rumorosi.
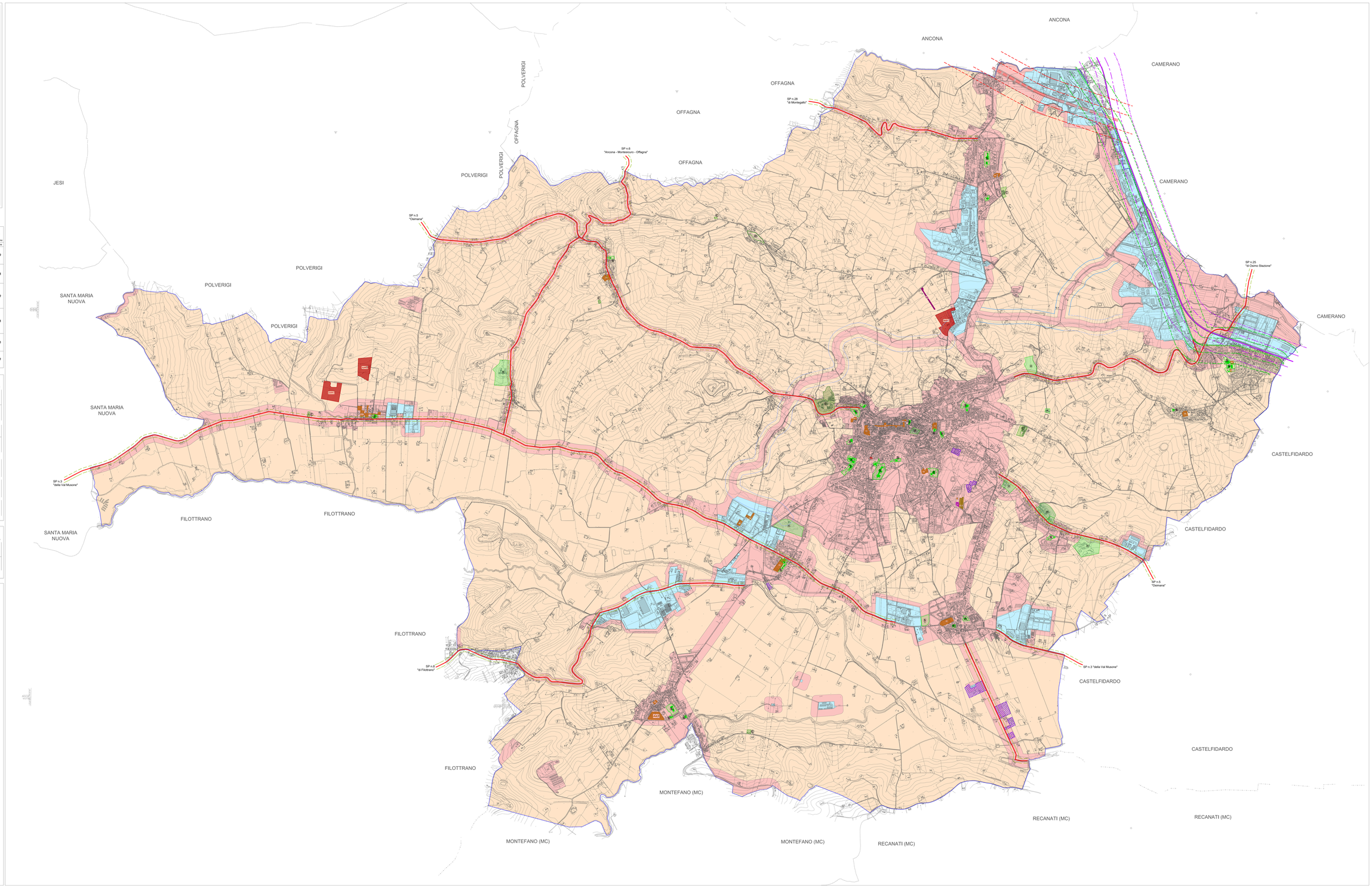
ARC - ARC - aree archeologiche