Provincia di Ancona
CITTÀ DI OSIMO

UNIVERSITÀ POLITECNICA DELLE MARCHE

PIANO URBANISTICO COMUNALE

SERIE E3: ANALISI BOTANICO VEGETAZIONALI

CARTA DELLA VEGETAZIONE REALE

E3d.3

QUADRANTE 03 | OVEST

scala 1:10.000

ELABORATI DI PRIMA ADOZIONE | MARZO 2023
L.R. 34/92 Art. 26.1

Comune di Osimo

Amministrazione Comunale

Sindaco
Dott. Simone Pugnaloni

Assessore all'Urbanistica e Patrimonio
Dott.ssa Annalisa Pagliarecci

Gruppo tecnico di progettazione

Ufficio progetti speciali ed Edilizia Urbanistica

Arch. Manuela Vecchietti
Responsabile Unico del Procedimento, Progetto di Piano

Geom. Dario Santagiustina
Coordinamento, Progetto di Piano

Dott.ssa Sabina Bottegoni
Aspetti amministrativi

Collaboratori
Dott.ssa Ilaria Marini
Arch. Chiara Pasqualini

Area Urbanistica Dipartimento SIMAU - UNIVPM

Prof. Arch. Giovanni Marinelli
Coordinamento tecnico-scientifico, Progetto di Piano

Ing. Luca Domenella
Aspetti storico-culturali, resilienza territoriale, Progetto di Piano

Ing. Francesco Botticini
Aspetti urbano-territoriali, insediativi, SIT

Ing. Monica Pantaloni
Aspetti ambientali, REM, REC

Collaboratori
Ing. Silvia Mazzoni, Arch. Alessia Boschini
Arch. Jessica Bruni, Arch. Silvia Cerigioni
Dott. Luigi Alessandrino

Consulenze specialistiche

Aspetti botanico-vegetazionali e Progetto REC

Dott.ssa For. Carla Bambozzi

Collaboratori
Dott. For. Natalino Capicciotti
Dott.ssa For. Francesca M. Lallo

Attività di rilievo e modellazione 3D

Flyengineering s.r.l.

Aspetti geologici - geomorfologici

Dott. Geol. Fabio Vita

Coordinamento della VAS e degli Aspetti Acustici

Centro assistenza Ecologica Srl
Dott. Andrea Ascani
Dott. Stefano Virgulti
Dott.ssa Eleonora Nagliati
Ing. Ilaria Bechis

LEGENDA

1 - Superfici artificiali
- 11 - Edificati
- 121 - Aree ed impianti produttivi
- 122 - Infrastrutture
- 132 - Discariche
- 133 - Cantieri
- 141 - Parchi, verde urbano e ville con parchi annessi
- 142 - Aree sportive e spazi associati
- 143 - Cimiteri

2 - Superfici agricole utilizzate
- 211 - Seminativi, serre e vivai
- 221 - Vigneti
- 222 - Frutteti
- 223 - Oliveti
- 224 - Impianti di arboricoltura
- 241 - Seminativi arborati
- 242 - Orti

3 - Territori boscati e ambienti semi-naturali
- 311 - Boschi decidui di Populus nigra L.
- 311 - Boschi decidui di Quercus pubescens Willd.
- 311 - Boschi decidui di Ulmus minor Miller
- 312 - Boschi di conifere a prevalenza di Pinus halepensis Miller
- 313 - Boschi misti di latifoglie e conifere
- 314 - Vegetazione mesoigrofila a prevalenza di Populus nigra L.
- 314 - Vegetazione mesoigrofila a prevalenza di Quercus pubescens Willd.
- 314 - Vegetazione mesoigrofila a prevalenza di Robinia pseudoacacia L.
- 314 - Vegetazione mesoigrofila a prevalenza di Salix alba L.
- 314 - Vegetazione mesoigrofila a prevalenza di Ulmus minor Miller
- 324 - Arbusteti decidui di Arundo donax L.
- 324 - Arbusteti decidui di Bambusa Schreb.
- 324 - Arbusteti decidui di Prunus spinosa L.
- 324 - Arbusteti decidui di Rubus ulmifolius Schott
- 324 - Mosaici di vegetazione arborea e arbustiva pioniera a prevalenza di Robinia pseudoacacia L.
- 324 - Mosaici di vegetazione arborea e arbustiva pioniera a prevalenza di Ulmus minor Miller
- 324 - Praterie chiuse continue di Brachypodium rupestre (Host) R. et S.
- 324 - Vigneti abbandonati
- 324 - Boschi decidui di Ailanthus altissima (Miller) Swingle
- 324 - Filari decidui a prevalenza di Ailanthus altissima (Miller) Swingle
- 324 - Filari decidui a prevalenza di Populus nigra L.
- 324 - Filari decidui a prevalenza di Quercus pubescens Willd.
- 324 - Filari decidui a prevalenza di Robinia pseudoacacia L.
- 324 - Filari decidui a prevalenza di Ulmus minor Miller
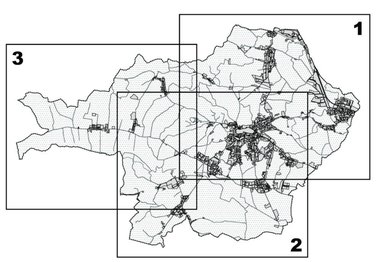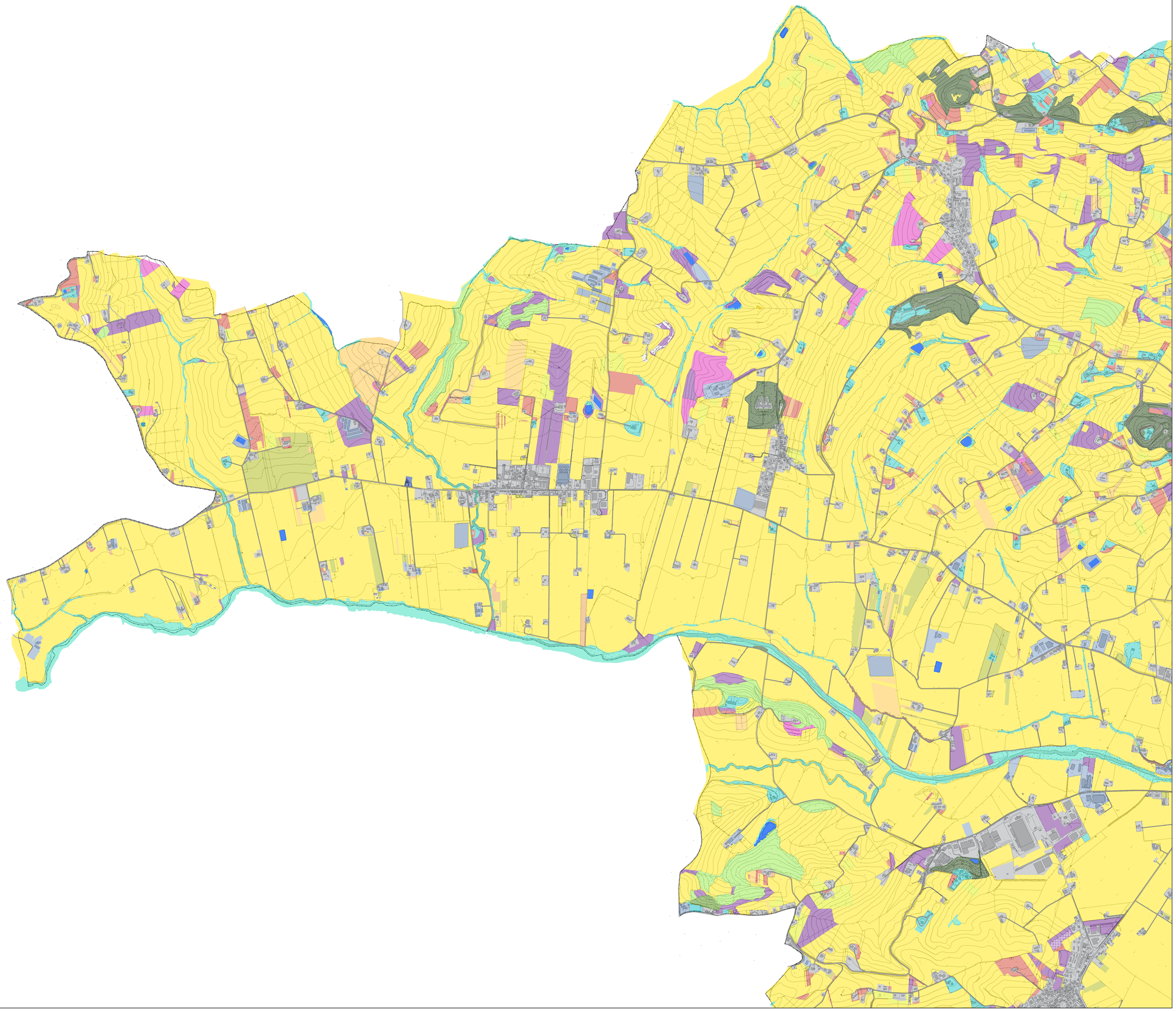
5 - Corpi idrici
- 512 - Laghi