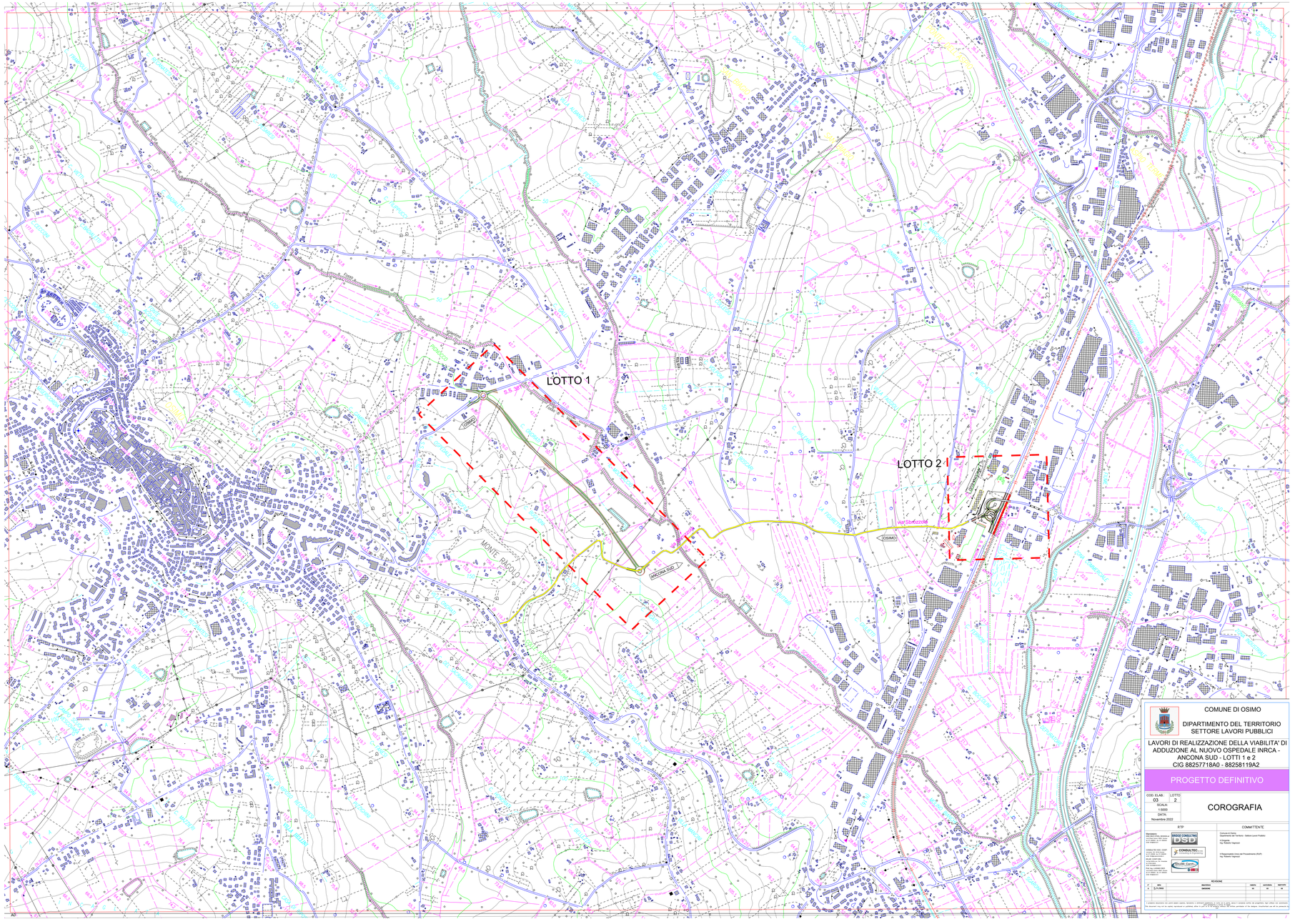

COMUNE DI OSIMO

DIPARTIMENTO DEL TERRITORIO
SETTORE LAVORI PUBBLICI

LAVORI DI REALIZZAZIONE DELLA VIABILITA' DI ADDUZIONE AL NUOVO OSPEDALE INRCA - ANCONA SUD - LOTTI 1 e 2
CIG 88257718A0 - 88258119A2

PROGETTO DEFINITIVO

COD. ELAB.	LOTTO
03	2
SCALA	
1:5000	
DATA	
Novembre 2022	

COROGRAFIA

R.T.P.

Mandataria:
DSD INGEGNERIA INTEGRATA
Via Giovanni Bosco, 2/A
60131 ANCONA (AN)
P.I. 02080370421

Mandante:
CONSULTEC
Via Giovanni Bosco, 2/A
60131 ANCONA (AN)
P.I. 02080370421

Mandante:
STUDIO CARPI
Via Giovanni Bosco, 2/A
60131 ANCONA (AN)
P.I. 02080370421

COMMITTENTE

Comune di Osimo
Dipartimento del Territorio - Settore Lavori Pubblici

Il Dirigente
Ing. Roberto Sagnesi

Il Responsabile Unico del Procedimento (RUP)
Ing. Roberto Sagnesi

REVISIONE

N°	DATA	DESCRIZIONE DEFINITIVA	DISEGNATO	CONTROLLATO	APPROVATO
0	21/11/2022		CD	CD	CD

Il presente documento, quale opera d'ingegno, è protetto e goduto dal diritto di autore e pertanto ne sono vietate la riproduzione, l'uso o la divulgazione senza il nostro esplicito consenso. Inoltre, esso non può essere trasferito a qualsiasi titolo a terzi e non può essere utilizzato per scopi diversi da quelli per i quali è stato redatto. Il presente documento, pertanto, non può essere riprodotto o comunque utilizzato, in tutto o in parte, senza il nostro consenso scritto.