

PIANO PARTICELLARE D'ESPROPRIO

INTESTATO	FOGLIO	PARTIC. N°.	SUPERFICIE Particellare MQ	SUPERFICIE da acquistare MQ
Cantori s.r.l.	74	168	10.000 MQ	420 MQ

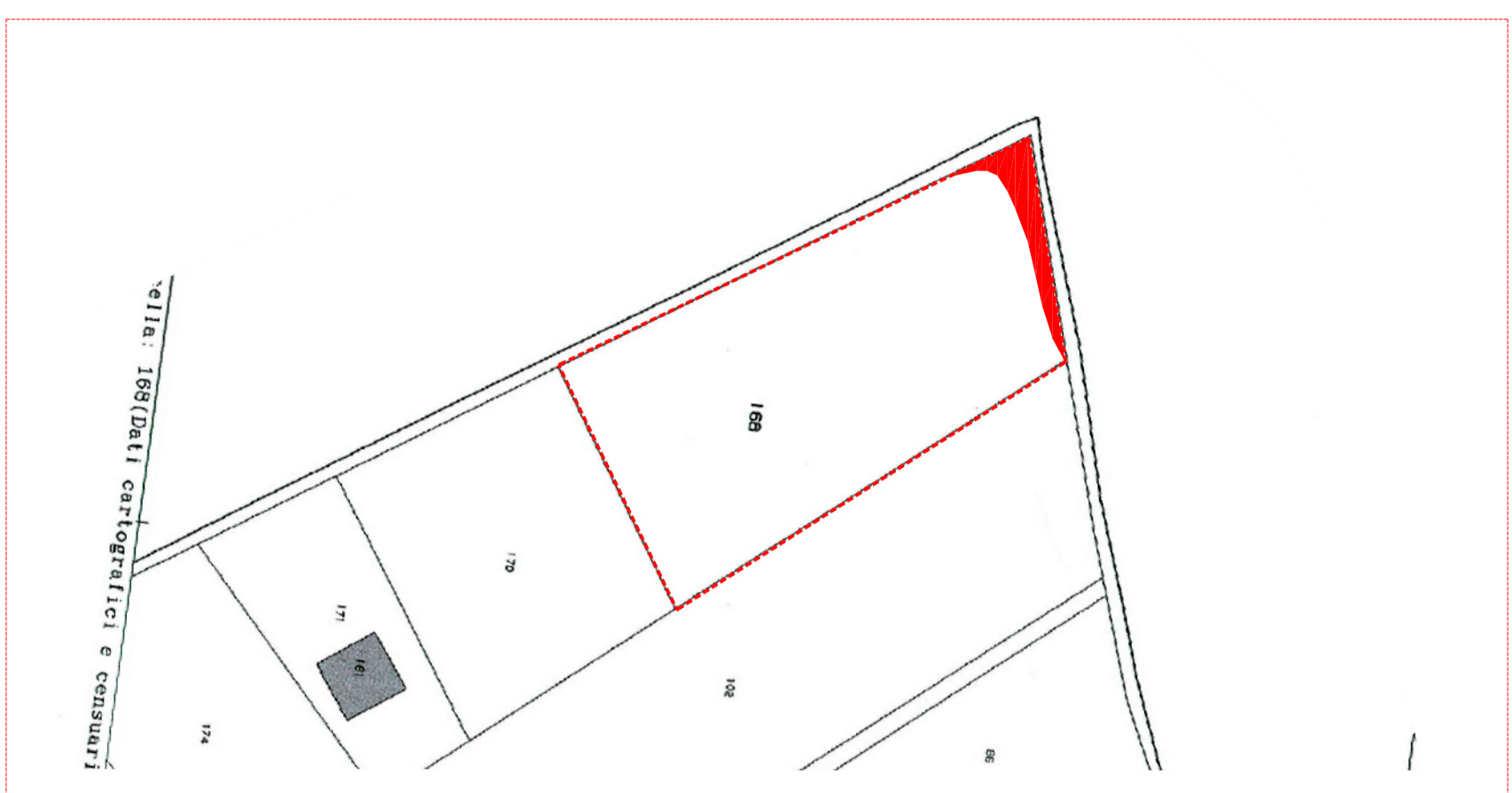

INDIVIDUAZIONE DELLA PARTICELLA OGGETTO DI ESPROPRIO
AREA DA SOTTOPORRE AD ESPROPRIO

Ariston s.p.a - Finsei s.r.l. - Valpotenza s.r.l.

RAPPORTO PRELIMINARE DI SCREENING DI VAS
PER LA NUOVA VARIANTE ALLA
LOTTIZZAZIONE INDUSTRIALE ARISTON
 APPROVATA CON D.G. C. n. 217 del 04/18/10/2018
 Comune di Osimo Loc. PASSATEMPO

INDIVIDUAZIONE PLANIMETRICA
 INVARIATO RISPETTO AL PROGETTO APPROVATO



TAVOLA N°:
01 VAR

SCALA:
 varie

DATA:
 OTTOBRE 2021

ADOZIONE ATTO:
 C.C.n. del

APPROVAZIONE ATTO:
 C.C.n. del

CONTENUTO:

- AEROFOTOGRAMMETRICO
- CATASTALE foglio n. 73-74
- PIANO PARTICELLARE D'ESPROPRIO
- PIANO QUOTATO
- DOCUMENTAZIONE FOTOGRAFICA

PROGETTAZIONE:

Ing. Giorgio Giorgetti
 Arch. Ilaria Marchesi

ELABORAZIONE GRAFICA:
 Arch. Ilaria Marchesi

PERCORSO FILE: ARISTON\COMUNICAZIONE\1515\168

DOCUMENTAZIONE fotografica

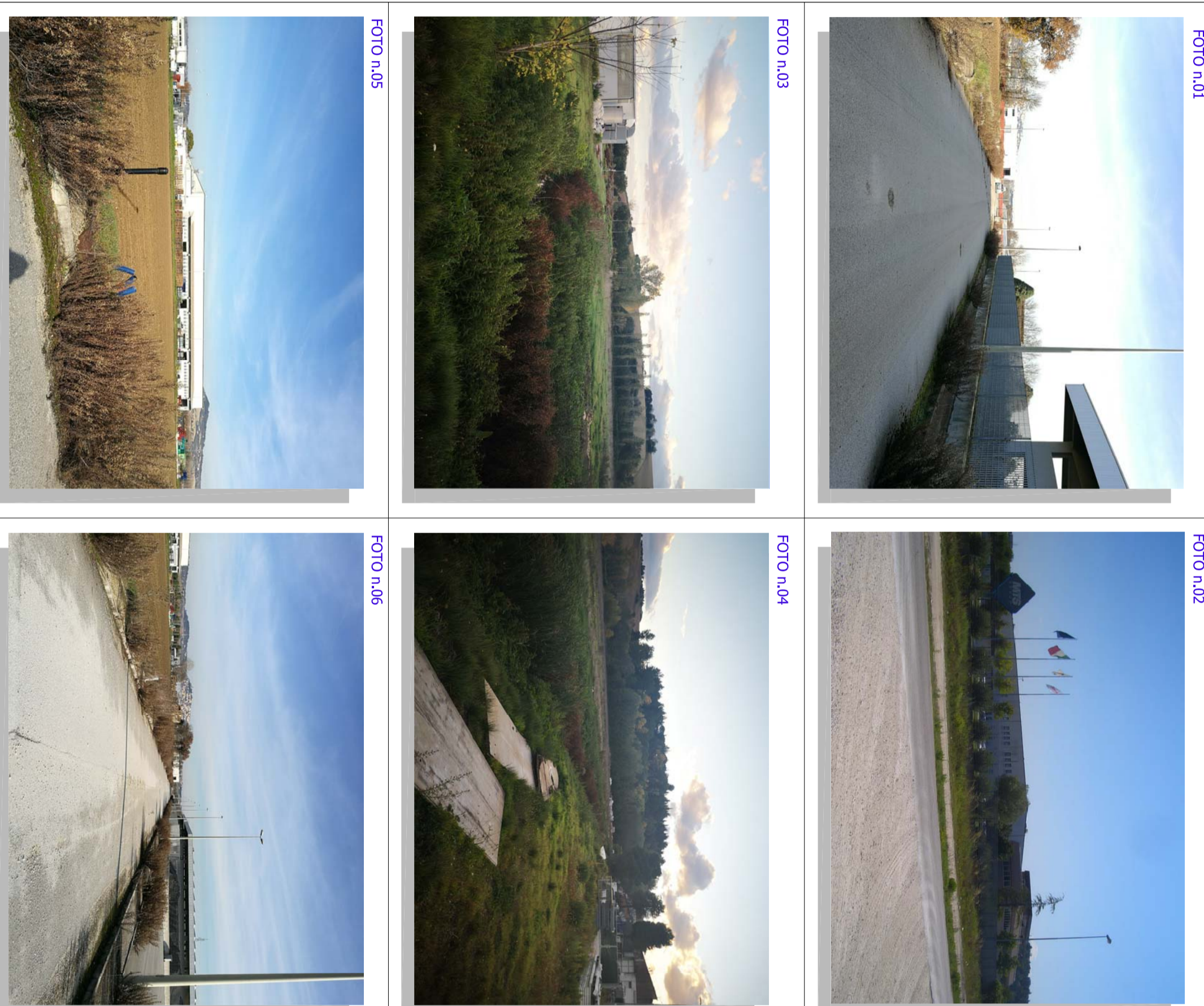

AEROFOTOGRAMMETRICO scala 1:5.000

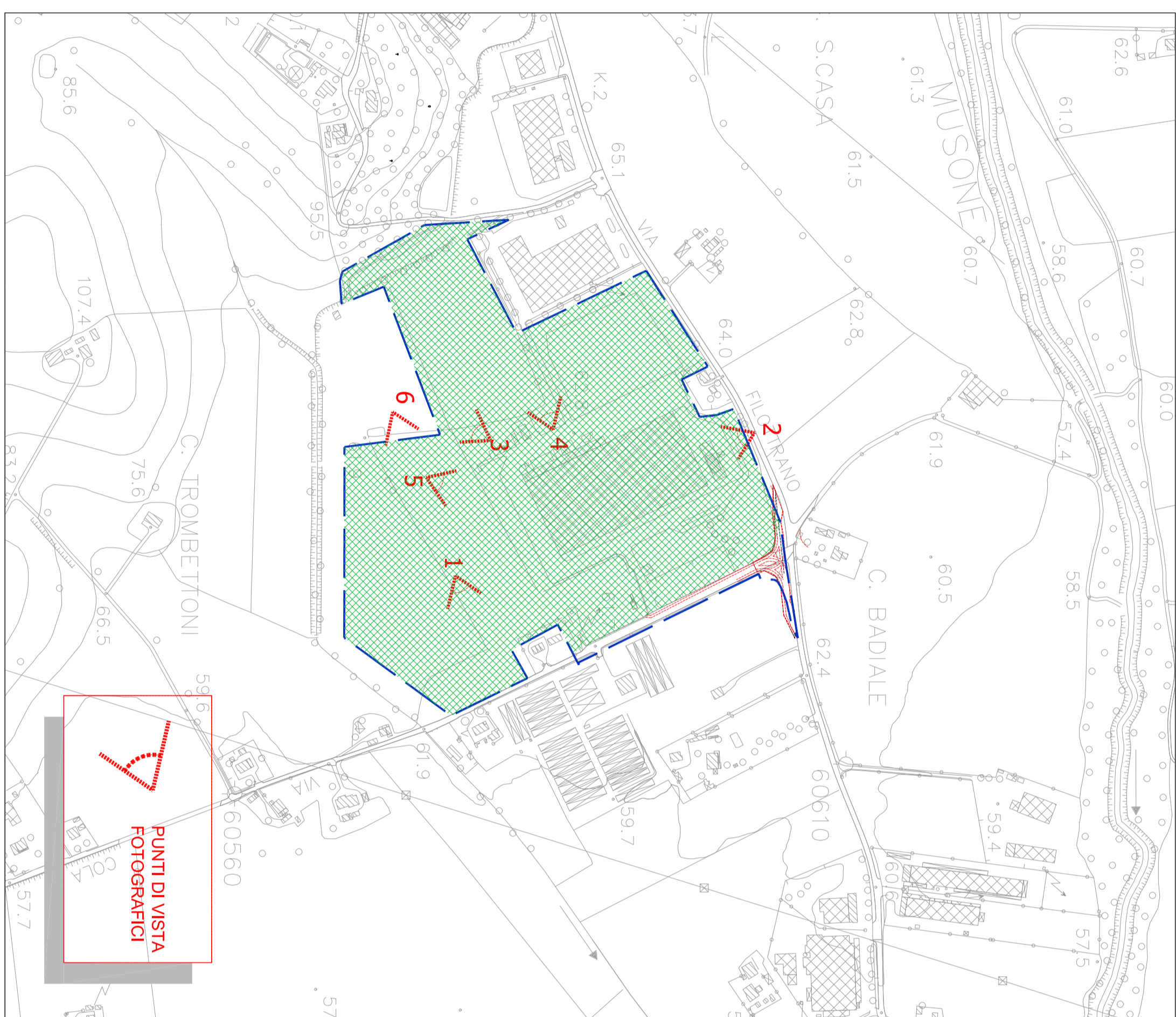

CATASTALE foglio N°73 scala 1:2.000

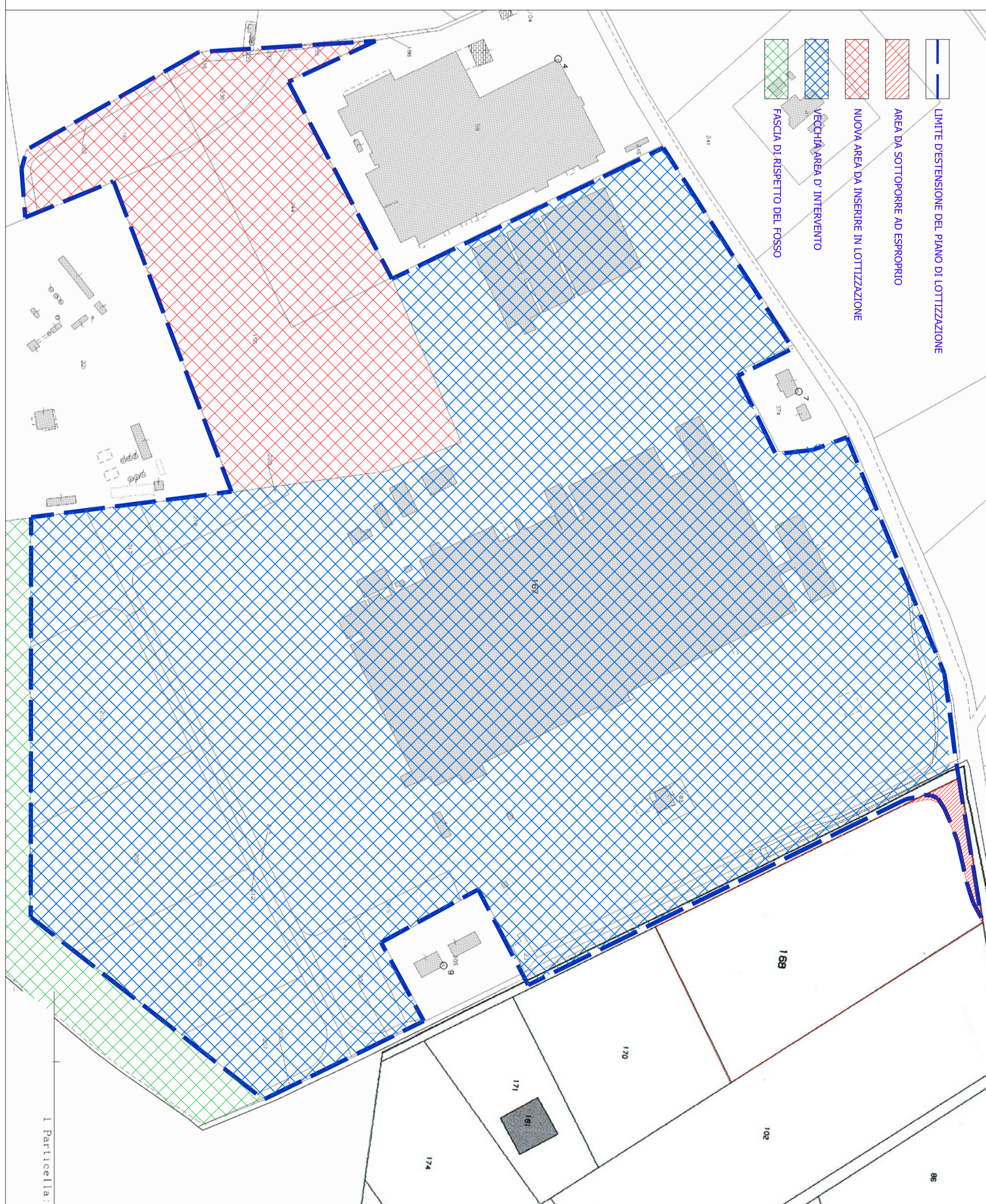

- LIMITE DESTINAZIONE DEL PIANO DI LOTTIZZAZIONE
- AREA DA SOTTOPORRE AD ESPROPRIO
- NUOVA AREA DA INSERIRE IN LOTTIZZAZIONE
- "vecchia" area o intervento
- FASCIA DI RISPETTO DEL FOSSO

RILIEVO stato attuale scala 1:2.000

