

COMUNE DI OSIMO

PIANO PARTICOLAREGGIATO ESECUTIVO

A2 - A3

COMPARTO "MOLINO MENSA"

- variante **Giugno 2017** -

VIA EDGARDO SOGNO

PROPRIETA' DIEMME COSTRUZIONI sas

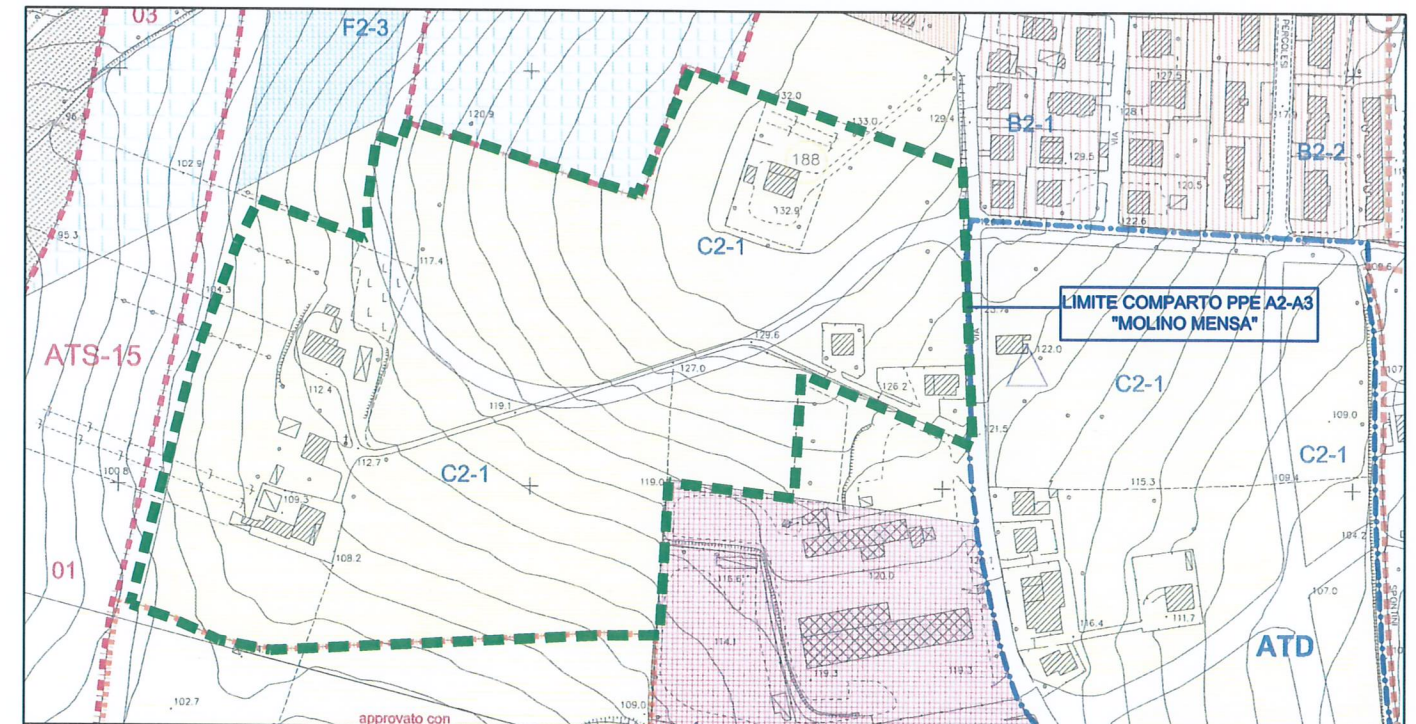

**UBICAZIONE - STRALCIO P.R.G.
INDICAZIONE LOTTI E PROPRIETA'**

TAV.01
fascicolo
n°4 pagine

PROGETTO

Studio Tecnico
Ing. Lorenzo Giulietti

Via Dé Macelli n°58
60027 Osimo (AN)
Tel./Fax. 071 7133542
Email: lorenzo.giulietti@ingpec.eu

IL COMMITTENTE

IL PROGETTISTA

DATA
GIUGNO 2017

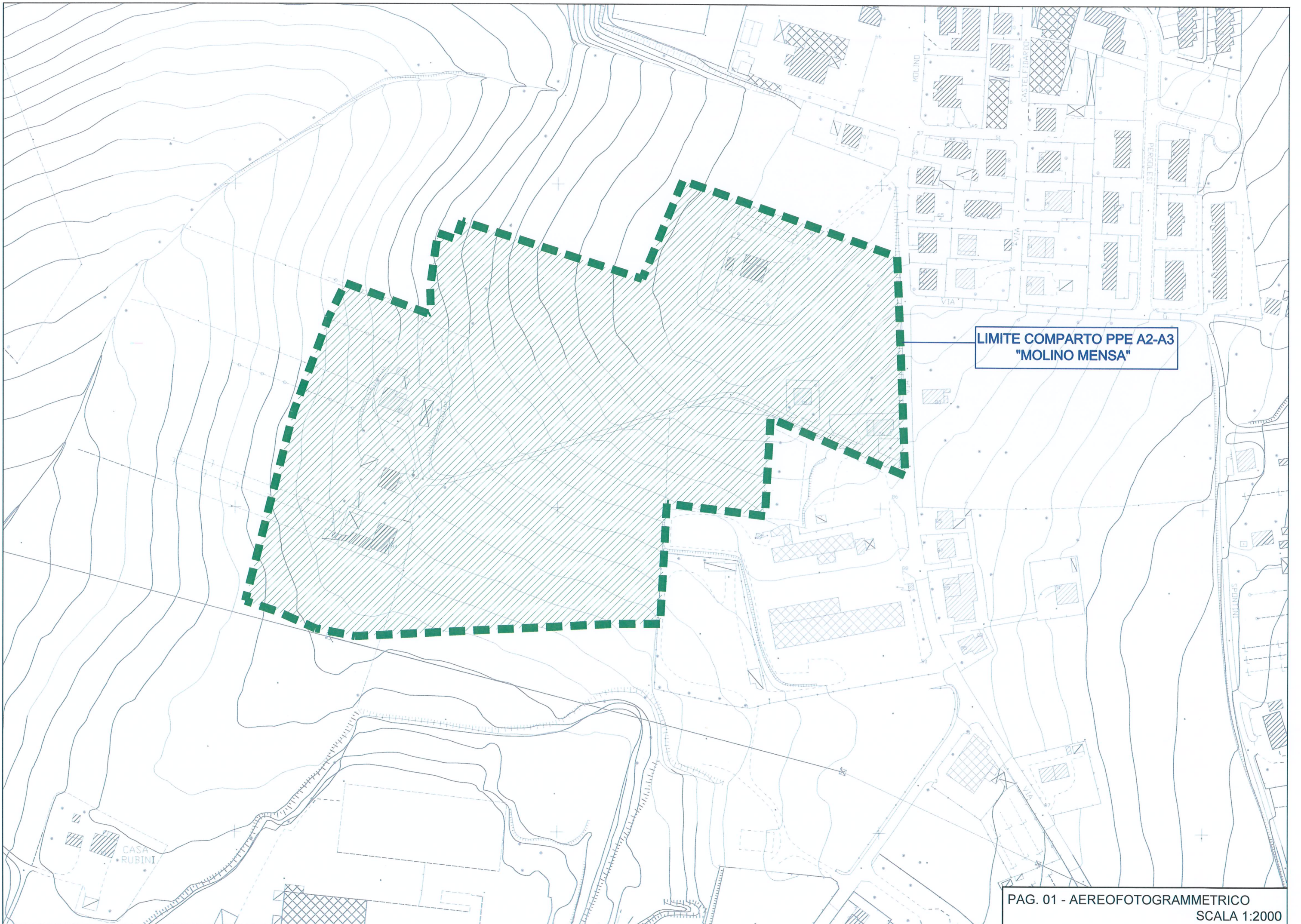

LIMITE COMPARTO PPE A2-A3
"MOLINO MENSA"

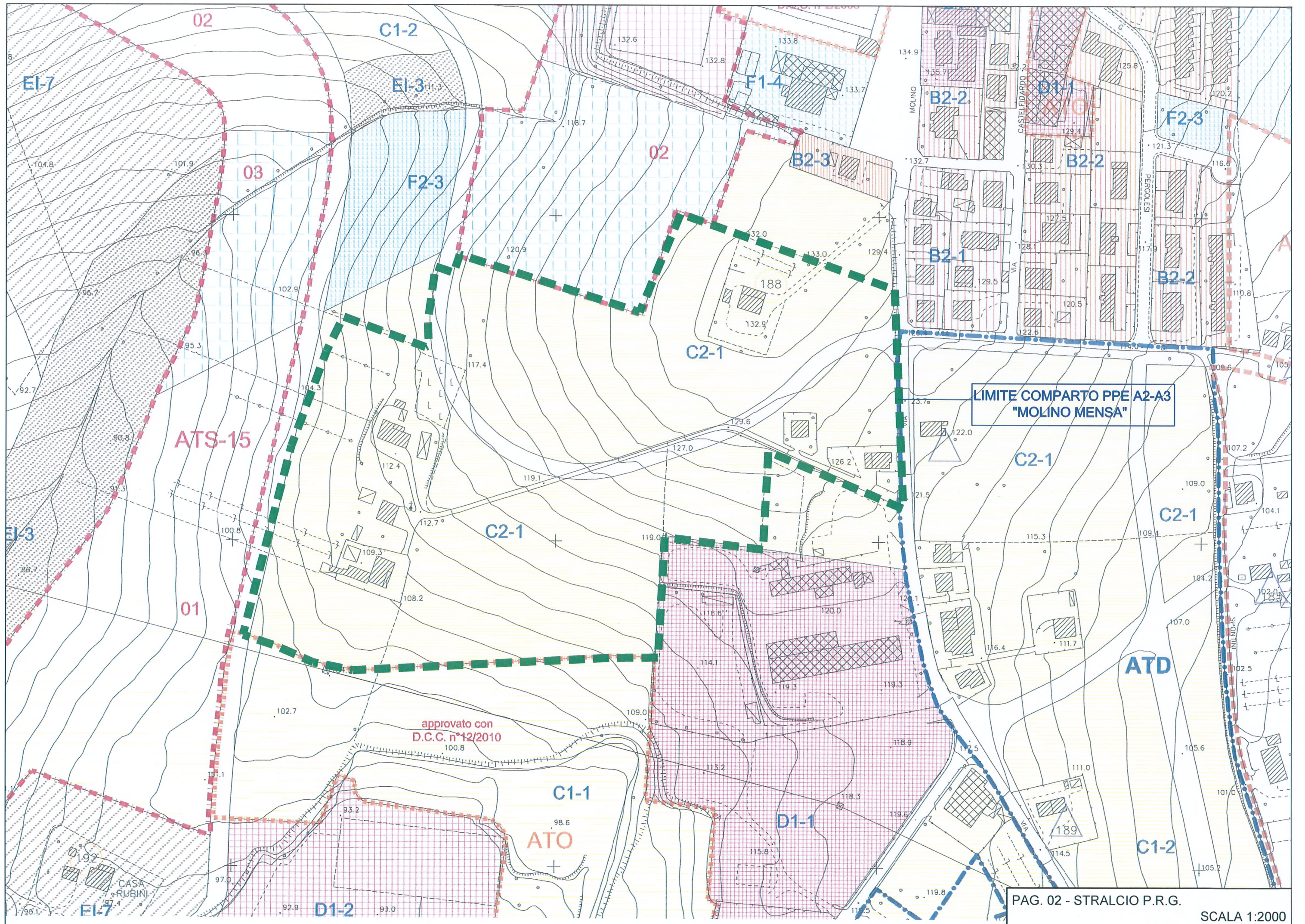

LOTTI	MAPPALI	PROPRIETA'
C1b	1273-1275-1283	SA.MA. S.N.C.
C1d	1269-1270-1279-1280	IDROTEC S.R.L.
C1a-C1c-C1e-C1f	1265-1266-1267-1268 1274-1276-1277-1278 1282-1322	DIEMME COSTRUZIONI DI PIRANI DANIELE & C. S.A.S.
C2a	1201	ATTILI FATIMA DERMANI GENC } SUB. 2-4 BLOIS ESTERITA DI SILVESTRE BRUNO } SUB. 3-5
C2b	1284	PAOLUCCI DEMIS — SUB. 2-4 GRILLI FRANCA PAOLUCCI LUCIANO } SUB. 3

