

Comune di Osimo

Piazza del Comune, 1 60027 Osimo (AN)

Progettista:
Dott. Ing. Silvia Quaglia
Via Don E. Petruio 43 60044 Fabriano (AN) Tel. 3284533099 silvia.quaglia@ingpec.eu

Collaboratore:
Geom. Andrea Cantori
Via C. Colombo 157 60027 Osimo (AN) Tel. 3498098204 cantori.andrea1980@libero.it

Committente:
Sig. Giuseppe Biondini
Via San Valentino 87 60027 Osimo

Progetto:
Piano di Lottizzazione residenziale ai sensi della LR 34/'92 e s.m.i.

"Il Colle del Belvedere"

Via Offagna S.P. 6 60027 Osimo

Contenuto Tavola:
OPERE URBANIZZAZIONE IN PROGETTO - Fognatura Nera e Regimazione delle acque meteoriche

Integrazione n°

Data: 30-05-2013





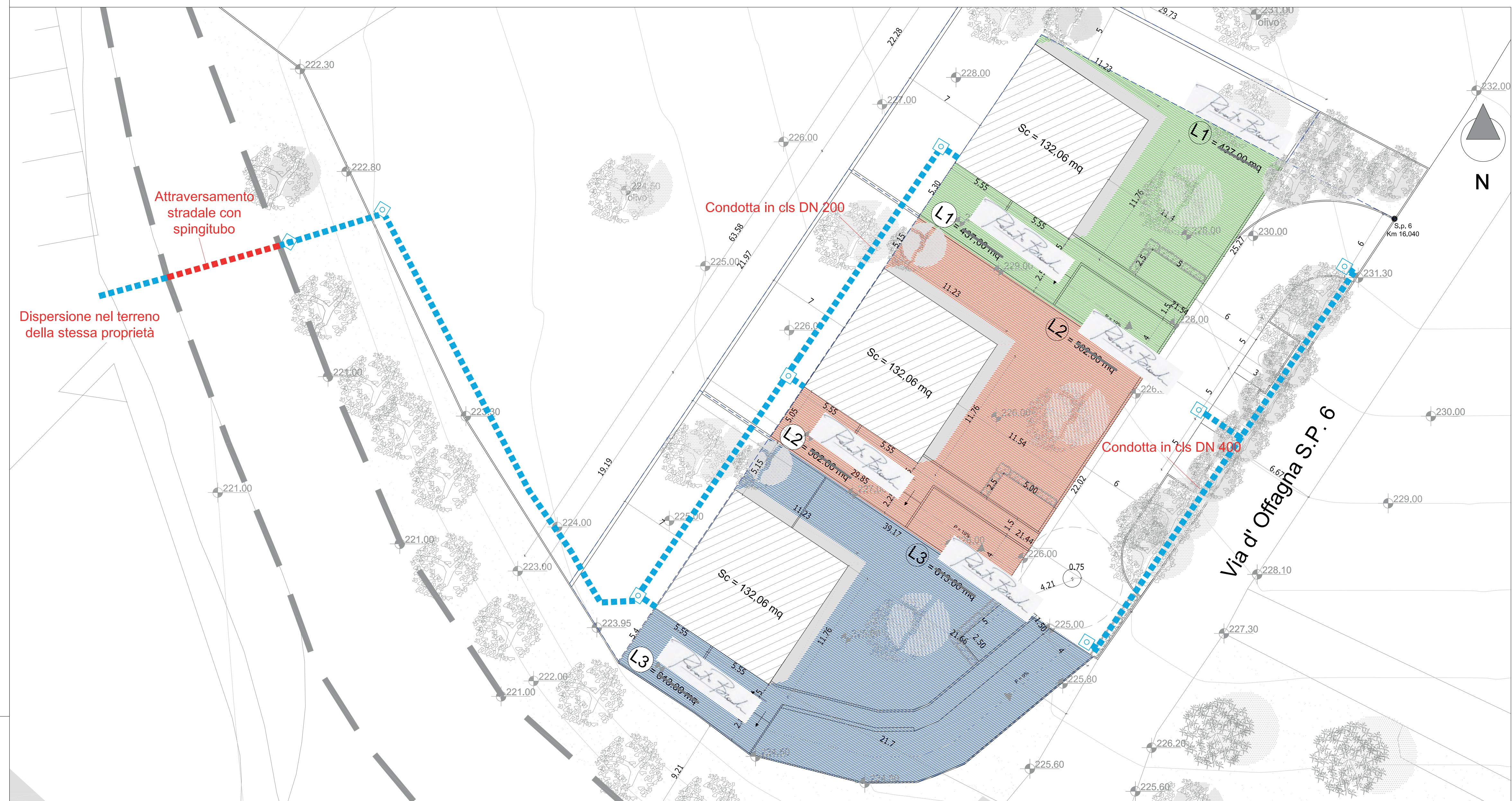
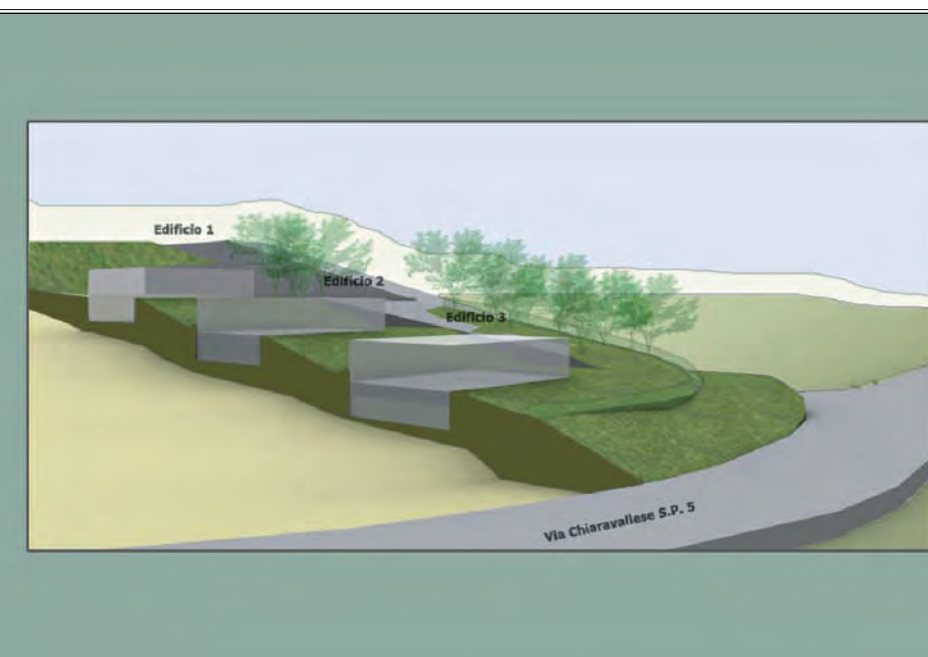

Tavola: TAV 06

Scala: 1:200, 1:500

N.B.
Il disegno è di proprietà del progettista che ne tutelerà i suoi diritti secondo i termini di legge

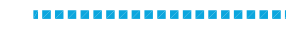

Regimazione delle acque meteoriche Scala: 1:200

-  Distanza confine area dalla fognatura pubblica
-  Fognatura Nera PVC DN 200
-  Attraversamento stradale
-  Tubo in CLS DN 200/400 di raccolta acque meteoriche
-  Recinzione metallica esistente
-  Pozzetto in cls con chiusino in ghisa 50 x 50 x 50
-  Pozzetto in cls 50 x 50 x 50

Legenda



Opere regimazione delle acque nere Scala: 1:500