



Progetto Definitivo Stralcio B

PIANO DI RECUPERO PER LA REALIZZAZIONE DI UN AUDITORIUM PRESSO I LOCALI EX CINEMA CONCERTO DI OSIMO, CONNESSO AL POLO BIBLIOTECARIO DELL'ORDINE DEI FRATI MINORI CONVENTUALI



DATI METRICI E RELATIVI SCHEMI ESPLICATIVI

PROGETTAZIONE:
Geom. Marcello Tasini
Dott. Arch. Veronica Balsomini

FIRMA _____
FIRMA _____

R.U.P.:
Dott. Arch. Viviana Caravaggi

FIRMA _____
FIRMA _____

TAVOLA N.
B7
Novembre 2016
SCALA
varie

STATO DI FATTO

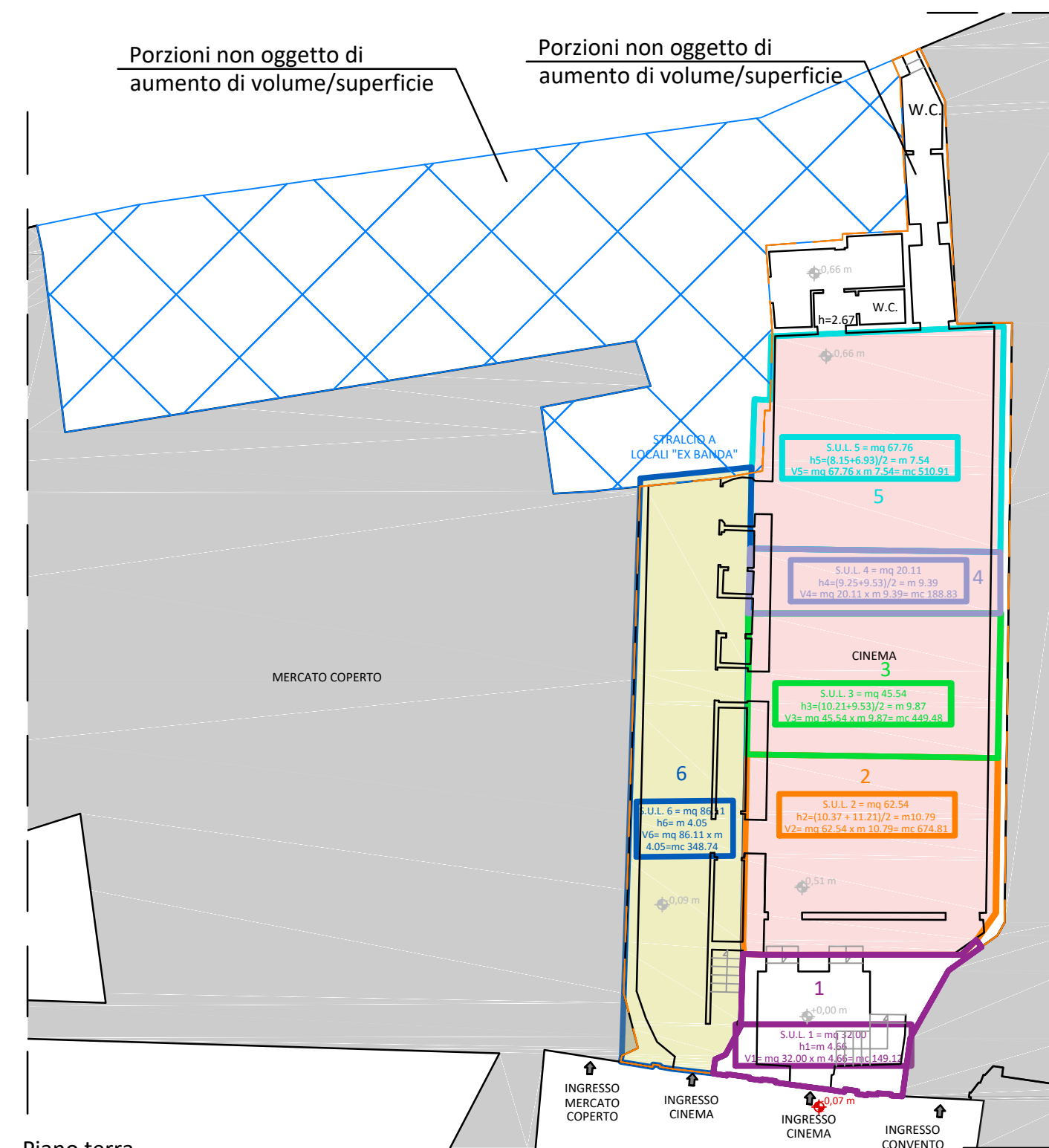

Piano terra
Scala 1:200

■ Volumi oggetto di ristrutturazione
■ Superfici scomutate dai calcoli analitici

▨ STRALCIO A - Locali "ex banda"- Non oggetto della presente pratica
▨ STRALCIO B - Locali "ex cinema" - Oggetto della presente pratica

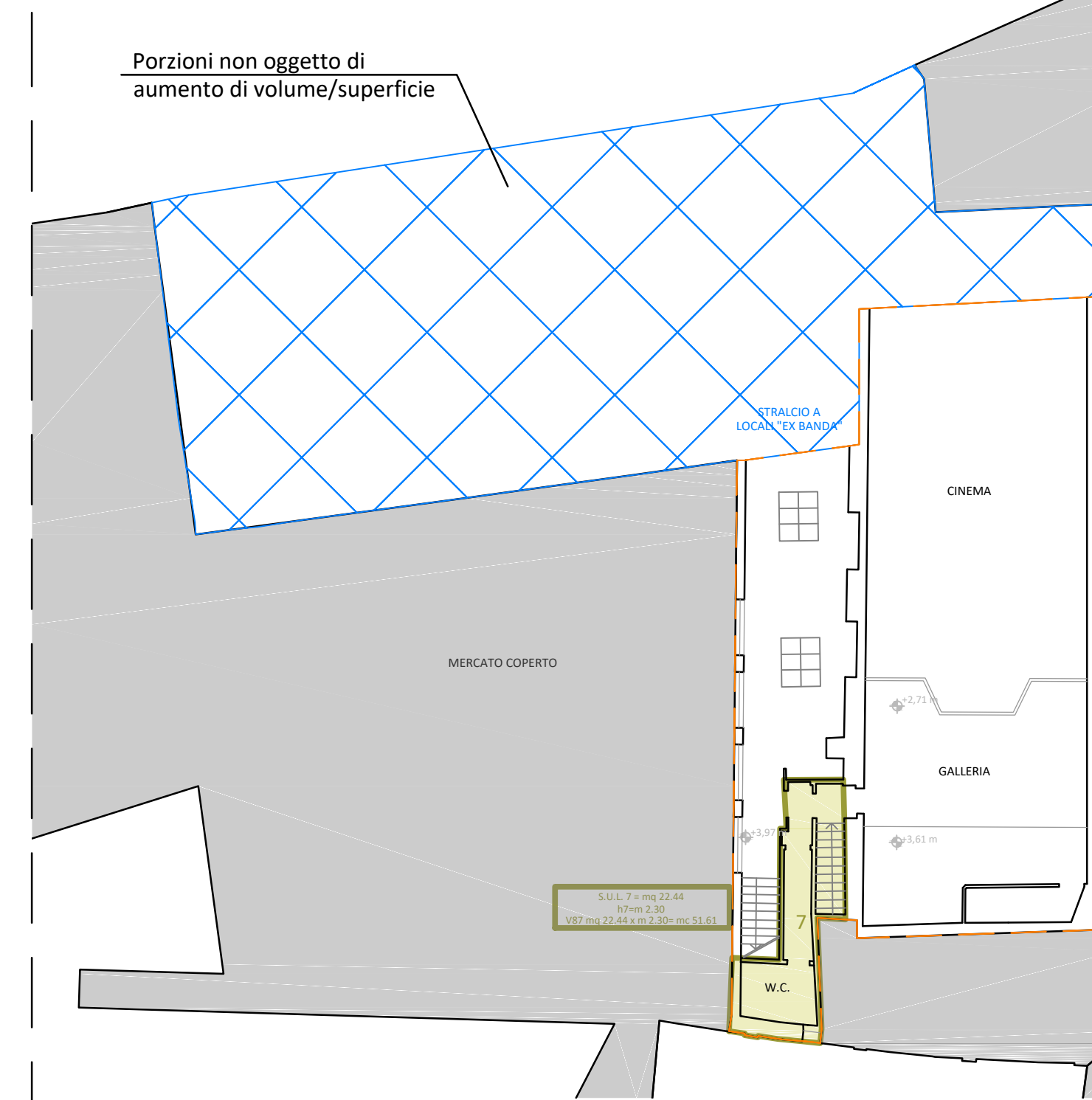

Piano primo
Scala 1:200

■ Volumi oggetto di ristrutturazione
■ Superfici scomutate dai calcoli analitici

▨ STRALCIO A - Locali "ex banda"- Non oggetto della presente pratica
▨ STRALCIO B - Locali "ex cinema" - Oggetto della presente pratica

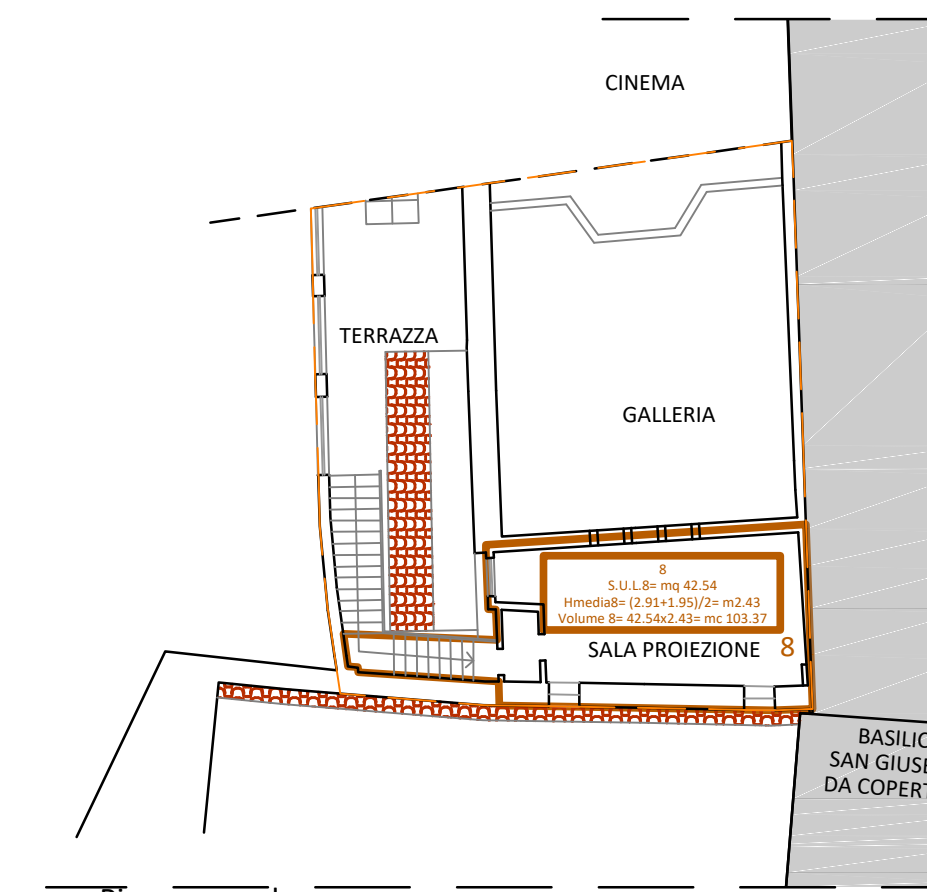

Piano secondo
Scala 1:200

■ Volumi oggetto di ristrutturazione
■ Superfici scomutate dai calcoli analitici

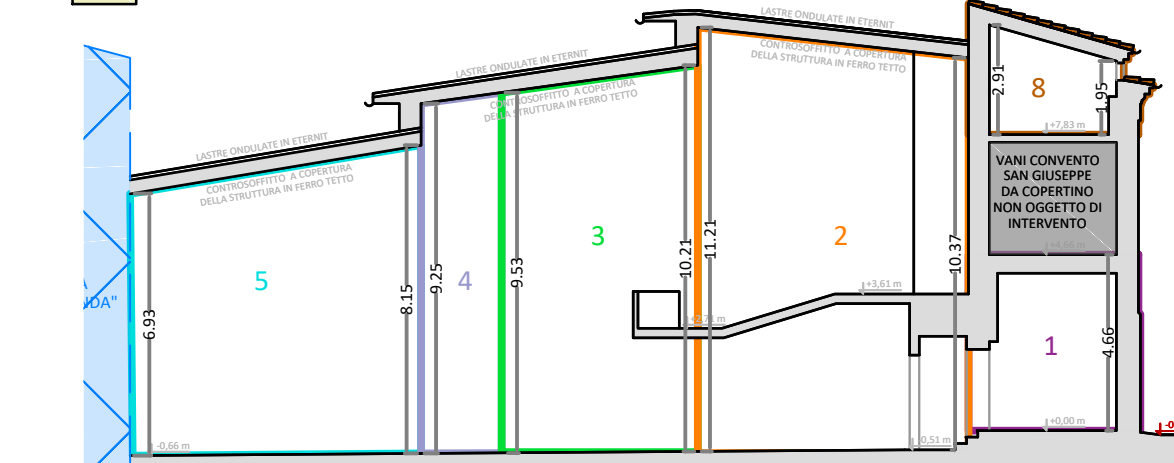

PORZIONI INVARIATE:

S.U.L. = S.U.L.1+ S.U.L.8=mq 74.54
Volume = V1+ V8=mc 252.49

PORZIONI OGGETTO DI RISTRUTTURAZIONE:

S.U.L. = S.U.L.2+S.U.L.3+S.U.L.4+S.U.L.5=mq 195.95
Volume = V2+V3+ V4+ V5+ =mc 1824.03

PORZIONI SCOMPUTATE DAI CALCOLI ANALITICI:

S.U.L. = S.U.L.6+S.U.L.7=mq 108.55
Volume = V6+ V7 =mc 400.36

DATI METRICI TOTALI STATO DI FATTO:
S.U.L. = mq 379.04
Volume =mc 2476.88

STATO DI PROGETTO

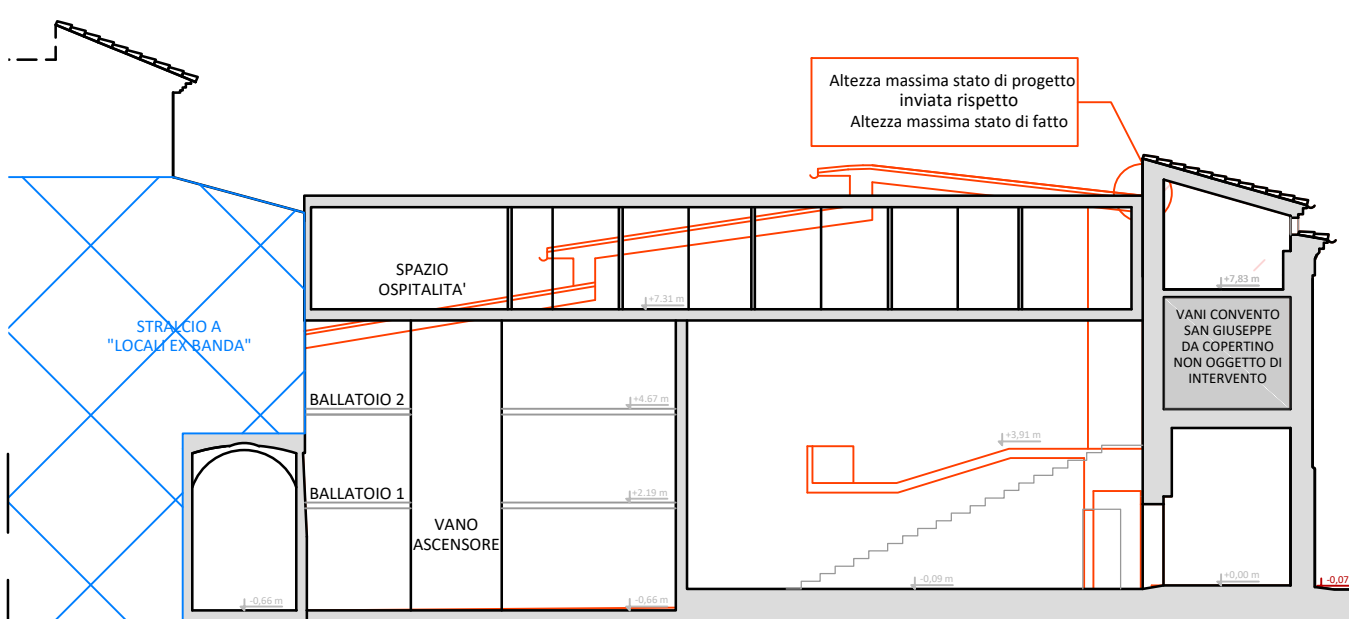

Confronto altezze maxime stato di fatto e stato di progetto
Scala 1:200

— Profilo stato di fatto
▨ STRALCIO A - Locali "ex banda"- Non oggetto della presente pratica

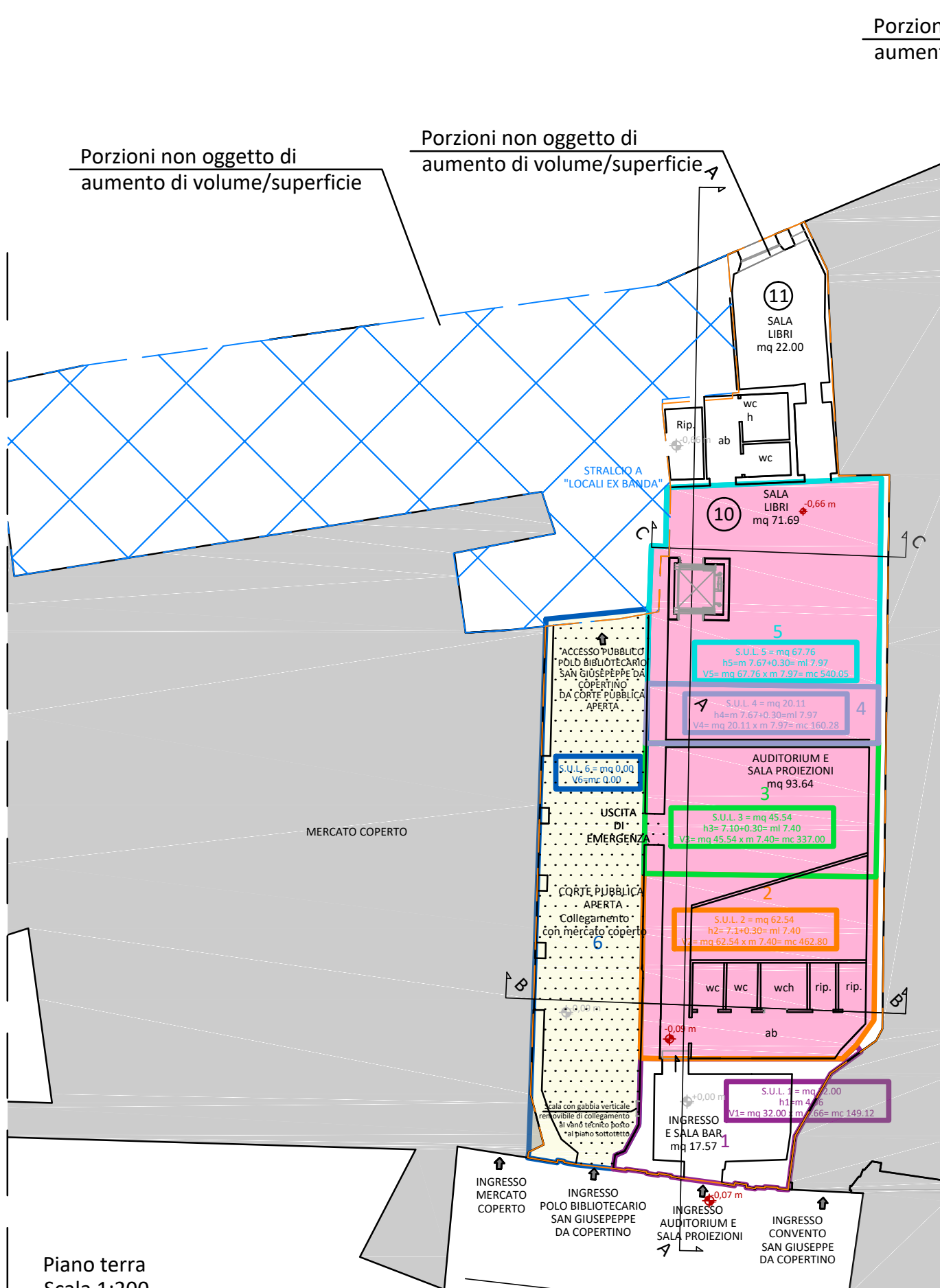

Piano terra
Scala 1:200

■ Volumi oggetto di ristrutturazione
■ Superfici scomutate dai calcoli analitici

▨ STRALCIO A - Locali "ex banda"- Non oggetto della presente pratica
▨ STRALCIO B - Locali "ex cinema" - Oggetto della presente pratica

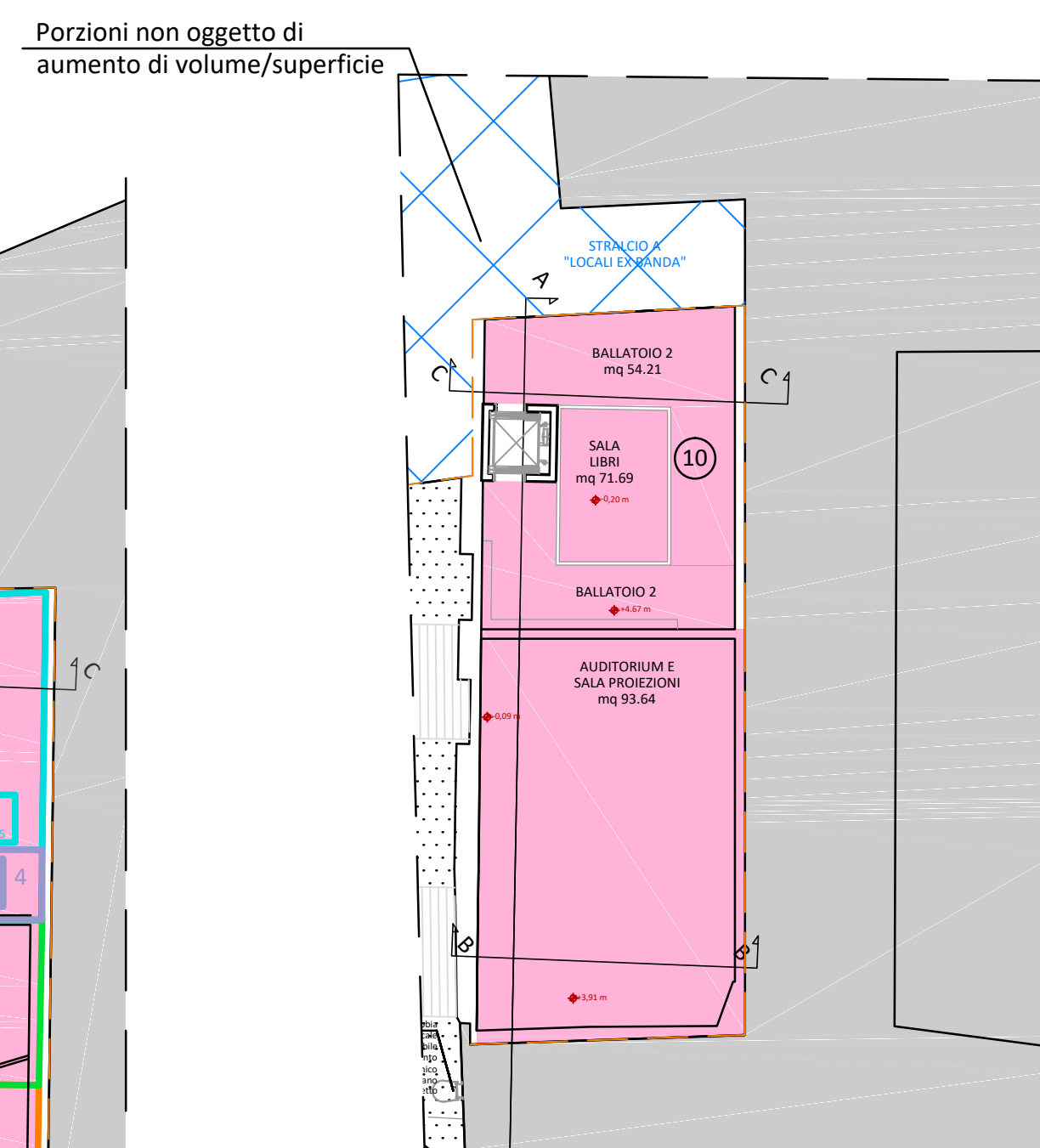

Piano primo
Scala 1:200

■ Volumi oggetto di ristrutturazione
■ Superfici scomutate dai calcoli analitici

▨ STRALCIO A - Locali "ex banda"- Non oggetto della presente pratica
▨ STRALCIO B - Locali "ex cinema" - Oggetto della presente pratica

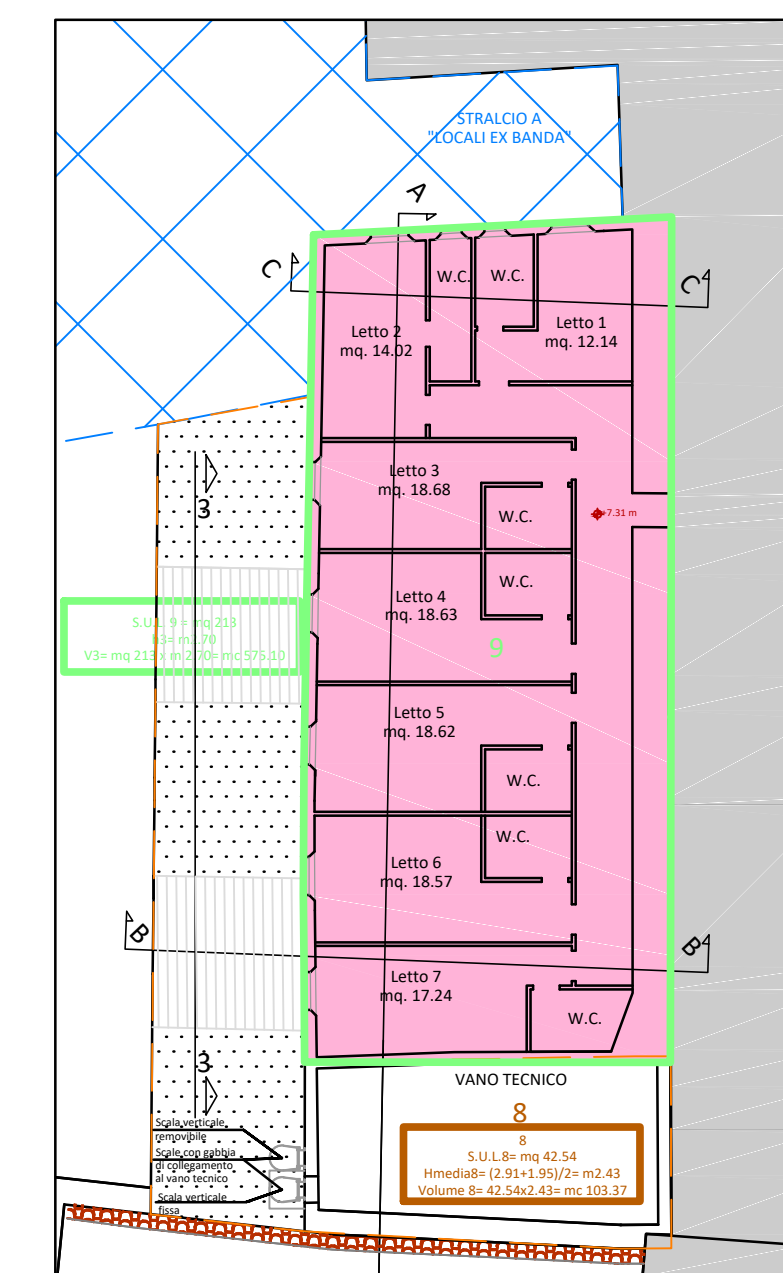

Piano Secondo
Scala 1:200

■ Volumi oggetto di ristrutturazione
■ Superfici scomutate dai calcoli analitici

PORZIONI INVARIATE:

S.U.L. = S.U.L.1+ S.U.L.8=mq 74.54
Volume = V1+ V8=mc 252.49

PORZIONI OGGETTO DI RISTRUTTURAZIONE:

S.U.L. = S.U.L.2+ S.U.L.3+S.U.L.4+S.U.L.5+S.U.L.9=mq 408.95
Volume =V2+ V3+ V4+ V5+ V8+ V9=mc 2075.22

PORZIONI SCOMPUTATE DAI CALCOLI ANALITICI:

S.U.L. = S.U.L.6+S.U.L.7=mq 0.00
Volume = V6+ V7 =mc 0.00

DATI METRICI TOTALI DI PROGETTO:
S.U.L. = mq 483.49
Volume =mc 2327.71

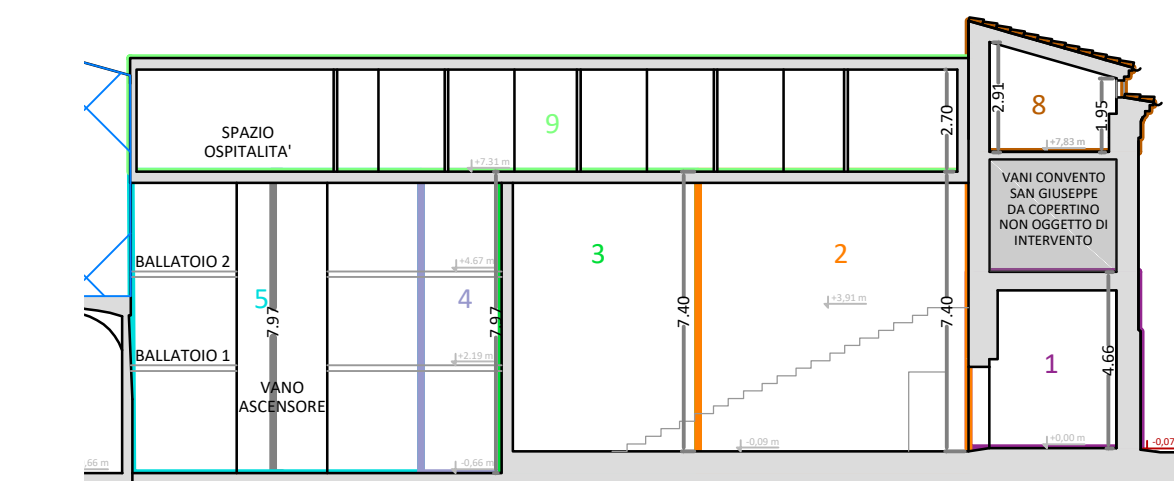

**CONFRONTO VOLUMI
STATO DI FATTO/STATO DI PROGETTO:**

PORZIONE N.	STATO DI FATTO	STATO DI PROGETTO
1	mc 149.12 *	mc 149.12 *
2	mc 674.81	mc 462.80
3	mc 449.48	mc 337.00
4	mc 188.83	mc 160.28
5	mc 510.91	mc 540.05
6	mc 348.74	mc 0.00
7	mc 51.61	mc 0.00
8	mc 103.37 *	mc 103.37 *
9	-	mc 575.10
TOTALE	mc 2476.88	mc 2327.71

* Volumetrie invariate